

Detail "Punkt D"
Fußpunkt Kehlbalken
M 1 : 10

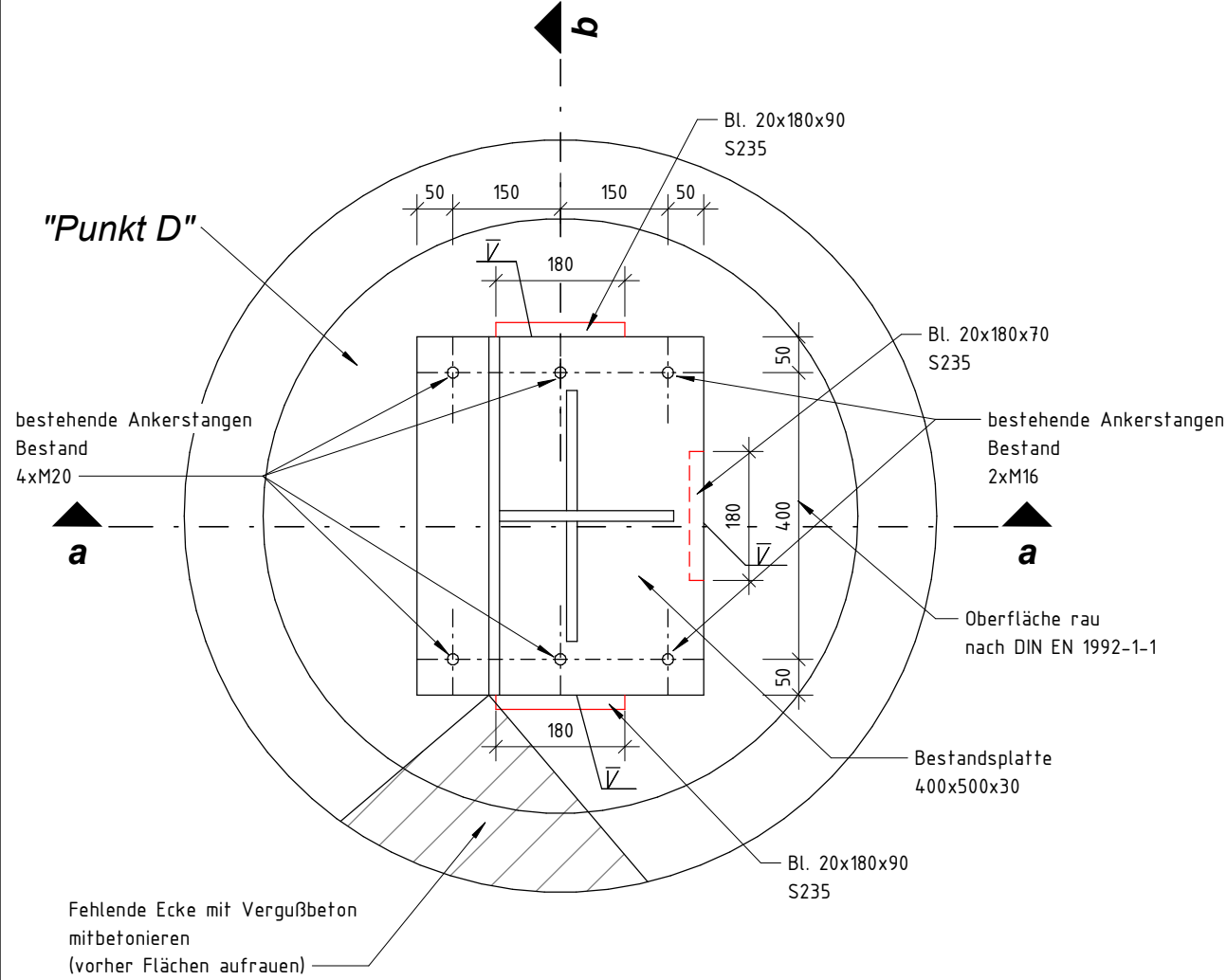

Schnitt b-b
-Sockel bewehren und betonieren

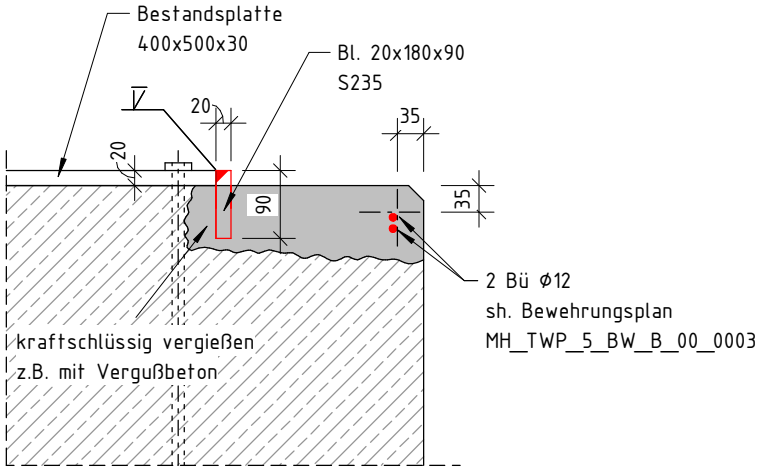

Schnitt a-a
-bewehrungserh. freilegen/stemmen
-Bleche anschweißen

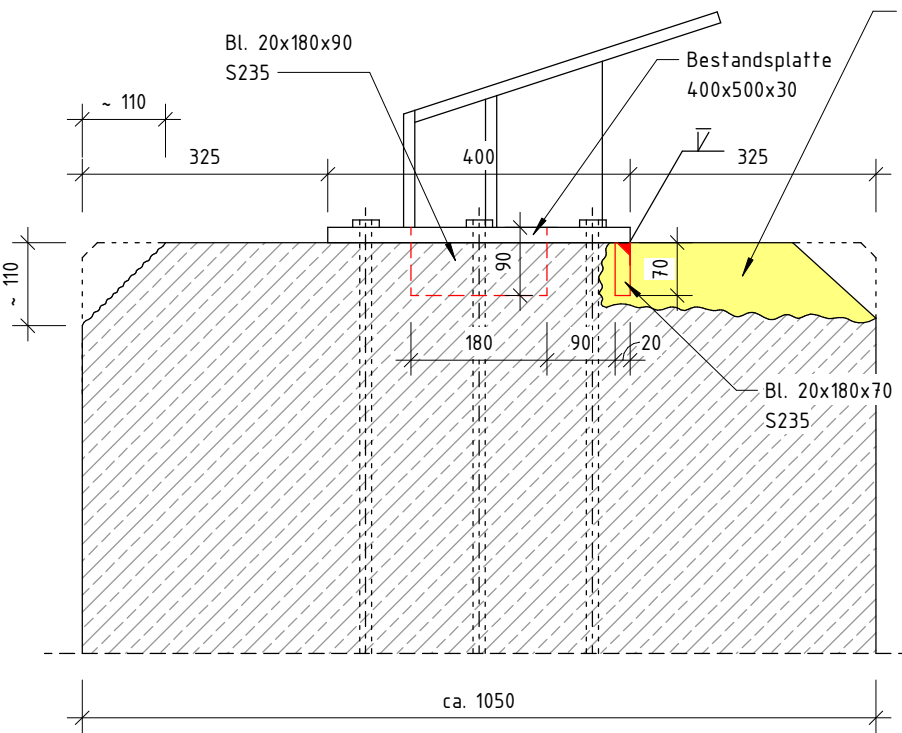

Schnitt a-a
-Sockel bewehren und betonieren

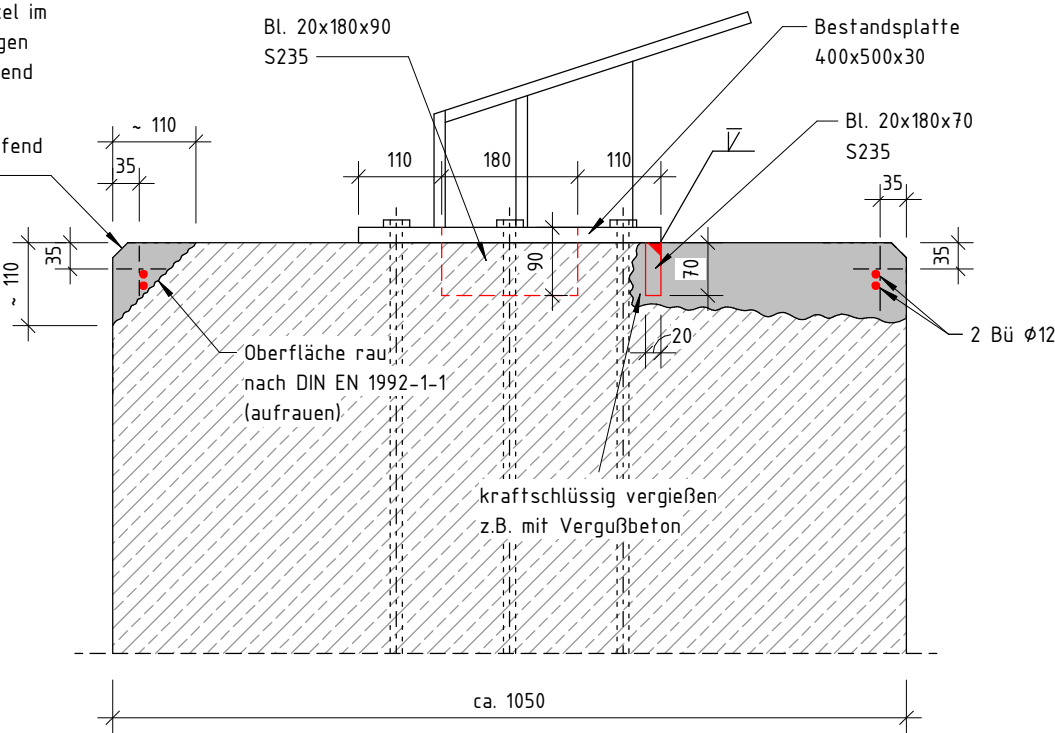

Bewehrung siehe Plan MH_TWP_5_BW_B_00_0003 !

-Stahlteile S235 (Maße siehe Detail), Korrosivitätskategorie (DIN EN ISO 12944-2) C3H
-Stahlbauteil Farbe nach Wahl AG

| | | | |
|-------|------------|------------|----------|
| -VA | | 27.03.2026 | Erstellt |
| Index | Bearbeiter | Datum | Änderung |

Bezugshöhe: ± 0,00 = 91,00m ü. NHN

Bauherr:
STADTMANNHEIM²
FB Bau- und Immobilienmanagement
25.31 Neubau/Generalsanierung

Collinstraße 1
68161 Mannheim

Planart: **SCHALPLAN -BA1-**
Phase: **Ausführungsplanung**

Plan-Nr.: **D_09_VA**
Planinhalt: **Detail "Punkt D"**
Fußpunkt Kehlbalken

| Maßstab | Blattgröße | Datum |
|-----------|-------------|------------|
| 1:10 | A3 | 27.03.2026 |
| Ersteller | Projekt-Nr. | Index |
| | 13050 | _VA |